

Schäferlauf

Tradition seit 1723

Wildberg



17.-20. Juli 2026

Das Programm

Unser ältestes Brauchtums- und Heimatfest im Nordschwarzwald



Schäferlaufstadt
Wildberg



www.wildberg.de

 **Immaterielles
Kulturerbe**
Wissen. Können. Weitergeben.

Programm

Freitag

17. Juli 2026



- 18.00 Uhr : **Platzkonzert** Stadtkapelle
→ STADTHALLE
- 19.00 Uhr : **Festspiel** „Der Klosterschäfer und des
Teufels Puppenspieler“ von Eugen Memminger
→ STADTHALLE
- 21.00 Uhr : **SWR3 Party** (Verzehrbon 12 Euro)
→ FESTZELT

Samstag

18. Juli 2026

- ab 8.00 Uhr : **Leistungshüten** des Landesschaf-
zuchtverbandes Baden-Württemberg,
mit Bewirtung durch den TSV Wildberg
- ca. 13.00 Uhr : **Siegerehrung**
→ SULZER ECK
- 18.00 Uhr : **Festspiel** „Der Klosterschäfer und des
Teufels Puppenspieler“ von Eugen Memminger
→ STADTHALLE
- 20.00 Uhr : **Stimmung pur** mit der Partyband
„FILDER SPATZEN“

Eintritt 4,- €
mit PIN kostenfrei

Eintritt 15,- €
mit PIN 10,- €



Sonntag
19. Juli 2026



6.00 Uhr Tagwache durch die Stadtkapelle Wildberg

8.30 Uhr **Schäferlaufmorgen:**
Begrüßung durch Bürgermeister Ulrich Bünger |
Übergabe der Schäferfahne und der Zunftlade
an die Schäfer | Buntes Programm mit Tänzen,
Musik und schwäbischen Köstlichkeiten

→ MARKTBRUNNEN BEIM RATHAUS

10.00 Uhr **Ökumenischer Festgottesdienst**

→ MARTINSKIRCHE

ab 11.00 Uhr **Bauern- / Kunsthandwerkermarkt
und Schäferlauf-Café**

Kaffee, Kuchen und Vesper

→ KLOSTERANLAGE

12.30 Uhr **Historischer Festzug**

→ VON DER OBERSTADT ZUM SCHÄFERLAUFPLATZ

Eintritt 6,- €
mit PIN kostenfrei

14.00 Uhr **Programm auf dem Festplatz:**

Gemeinsamer Eröffnungsmarsch sämtlicher
Kapellen „Unser Schwabenland“ | Grußworte von
Bürgermeister Ulrich Bünger und eines Vertreters der
Landes- und der Bundesregierung | Trachtentanz |
Bekanntgabe der Teilnehmer am Leistungshüten |
Wassertragen | Gemeinsames Lied „Es steht
eine Mühle ...“ | Hahnentanz | Wettlauf Schäferkinder |

Wettlauf um die Schäferkrone der

Schäferinnen und Schäfer | Fanfarenzug |
Krönung des Schäferkönigspaares in Anwesenheit
der Wildberger Fahnenabordnung und Schäfer mit
der Fahne des Schwarzwaldkreises | Wildberger
Schäfertanz zu Ehren des neuen Königspaares |
Wildberg Polka der Stadtkapelle Wildberg |
Durch das Programm führt:

Arnd Röhm

→ SCHÄFERLAUFPLATZ

ab 14.30 Uhr **Unterhaltung** mit den
bis 21.00 Uhr **NAGOLDTAL-MUSIKANTEN**

→ FESTZELT

Eintritt frei

Historischer Festzug

Von der Oberstadt zum
Schäferlaufplatz

Sonntag 19. Juli 2026, 12.30 Uhr



1. Klostertrommler
2. Herold mit Stadtfahne
3. Rote Reiter
4. Herzog Eberhard Ludwig von Württemberg
5. Graf Burkahrd III. von Hohenberg und Tochter Gertrud
6. 1. Fanfarenzug Goldstadt Pforzheim
7. Pferchmeister
8. Kutschen mit Vertretern von Amt und Schäfererverband
9. Bürgermeister und Gemeinderat
10. Stadtkapelle Wildberg
11. Trachtengruppe Wildberg
12. Festspielgruppe Wildberg
13. Fanfarenzug Markgröningen
14. Fahnenabordnung Markgröningen
15. Schäfertanz Markgröningen
16. Festspielgruppe Markgröningen
17. Fanfarenzug Bad Urach 1962 + Fahnenchwinger
18. Fahnenabordnung Bad Urach
19. Kreisreiter mit Schäfermusik Bad Urach
20. Schäferreigen Bad Urach
21. Festspielgruppe Bad Urach
22. Fahnenabordnung Wildberg
23. Königspaar von 2024 in der Kutsche
24. Schäfer mit Preishammel
25. Teilnehmer am Leistungshüten
26. Teilnehmer am Schäferlauf
27. Schäferfamilien
28. Musik- und Trachtenverein Dornhan
29. Wasserträgerinnen
30. Hahnenträger

31. Klußmann's Berghof
Altensteig
32. Schäferlauffreunde
Markgröningen
33. Trachtenverein 1970
St. Georgen
34. Schwarzwaldverein
Ortsverein Sulz am Eck
35. Musikverein Egenhausen
36. Trachtenkapelle Spielberg
37. Schäfergruppe Bretten
38. Historische Bürgerwehr
Bretten
39. Bürgerprojekt Kuppinger
Tracht
40. Trachtenverein
Kirchheim-Teck
41. Trachtengruppe Altburg
42. Musikverein Trachten-
kapelle Altburg
43. Schwarzwaldverein/
Volkstanzgruppe Neuweiler
44. Volkstranzgruppe
Deckenpfronn
45. Hochadel 1860
46. Volkstanzgruppe Betzingen
47. Heimatverein Wenden
48. Stadt- und Jugendkapelle
Calw
49. Trachtenverein Bierlingen
50. Spielleute und Landsknechte
Neuenbürg
51. Badische Dragoner Meute
52. Heimat-, Geschichts- und
Trachtenverein Kayh
53. Schwarzwaldverein
Ortsverein Wildberg
54. Grundschule Wildberg/
Effringen
55. Musikschule Wildberg
56. Bildungszentrum Wildberg
57. Schwarzwaldverein
Ortsverein Gültlingen
58. Grundschule Sulz am Eck/
Gültlingen
59. Club der Sackhüpfer
60. Spielgemeinschaft Enztal
(Orchestervereinigung
Calmbach & Musikverein
Höfen/Enz)
61. Schäferlauffreunde Wildberg
62. Flugsportverein
Wächtersberg
63. Förderverein Schäfer-
wagen-Hotel Wildberg
64. Narrenzunft Wildberg
65. Hundesportverein Wildberg
und Umgebung
66. TSV Wildberg 1861
Gesamtverein
67. Gesangsverein Gültlingen/
Liederkranz Holzbronn
68. Musikgemeinschaft
Ebhausen-Walldorf-Nagold
69. Würzbacher
Bauerntheater 1992
70. Stelzenläufer Markgröningen
71. Obst-, Wein- und Garten-
bauverein Markgröningen
72. 1. Fasnetsgilde Hemminger
Strohgäunarren
73. Flößerzunft Oberes Nagoldtal
74. Freiwillige Feuerwehr
Wildberg
75. Reitgemeinschaft Waldhof
Wildberg
76. Nostalgieradler
Nordschwarzwald
77. Trachtengruppe
Leidringen
78. Trachtenverein Dußlingen
79. Verein Deutscher
Schafscherer
80. Evangelische Kirchen-
gemeinde Wildberg-
Effringen-Schönbronn
und CVJM Wildberg
81. Bürgerauto –
Stadtseniorenrat Wildberg
82. Haus Saron
83. Festwagen – 750 Jahre
Schönbronn
84. Brauereiwagen Hochdorf

Programm

Montag

20. Juli 2026

- ab 8.00 Uhr **Bauern- / Kunsthandwerkermarkt und Schäferlauf-Café**
Kaffee, Kuchen und Vesper
→ KLOSTERANLAGE
- ab 8.00 Uhr **Großer Krämermarkt**
→ KLOSTERANLAGE
- 14.00 Uhr **Wildberger Nachmittag**
der Kindergärten, Schulen und Vereine
mit buntem Programm
→ SCHÄFERLAUFPLATZ
- 17.00 Uhr **Umzug „Club der Sackhüpfer“**
vom Rathaus zum Schäferlaufplatz
- 17.30 Uhr **Schäferlauf vergraba**
→ SCHÄFERLAUFPLATZ
- 20.00 Uhr **Partystimmung**
mit „DIE GRAFENBERGER“
→ FESTZELT
- 22.45 Uhr **Großes Brillant-Feuerwerk**
mit Beleuchtung der Stadtkulisse
→ FESTGELÄNDE

Eintritt frei

Eintritt 15,- €
mit PIN 10,- €

Eintritt frei

Was gibt's noch ...

- Tiere auf dem Bauernhof ab Sonntag
- Museum Wildberg ab Sonntag
- Es bewirten in bewährter Weise:
die Vereinsgesellschaft, der Kleintierzuchtverein
Wildberg und die Evangelische Kirchengemeinde
- Vergnügungspark an allen Tagen
- Beim gesamten Fest ist nur **Barzahlung** möglich





Übersichtsplan

Stadthalle = Festspiel

Rathaus = Schäferlaufmorgen
am Marktbrunnen

Martinskirche = Festgottesdienst

Klosteranlage = Festgelände

 Aufstellung Festzug

 Festzugroute

 Parkplätze

 Nagold

* Zufahrt sonntags nur bis 11 Uhr möglich





Zufahrt Bus-Parkplatz

Calw
Pforzheim

Herrenberg
Sulz
Güttingen

N



Bahnhof

Stadthalle

L349

Gartenstraße

Martins-
kirche

Rathaus

Marktstraße

Schloss

Shuttle

B463

P
Rempp

Klosteranlage

Schäferlaufplatz

Klosterstr.

Pestzelt

Festgelände/Schäferlaufplatz



Mit **Pin** bist du **drin**



- Leistungshütten
- Festzug
- Schäferlauf

14,- Gesamteintritt

N



Navi Festgelände:
Kloster Reuthin,
Klosterhof 1, Wildberg

Nagold

B463

Fußgänger-
brücke



Schäferlaufplatz

WC



Minigolf

Reuthinstraße

Erleben Sie das älteste Brauchtums-
und Heimatfest im Nordschwarzwald
vom **17. – 20. Juli 2026**.

Sichern Sie sich jetzt Ihren Pin.
In Wildberg zu erwerben bei:
Bürgerservice, ESSO-Tankstelle,
Autohaus Braun, Campingplatz,
Getränke Kern, Sparkasse,
Juwelier Günther, Reisebüro Müller,
in Sulz am Eck beim Autohaus Schechinger.

Beim gesamten Fest ist nur Barzahlung möglich.

- **Feuerwerk**
- **Festzelt**
(Ermäßigung)
- **Busshuttle**

Anfahrt und Hütegelände

N



Navi Hütegelände:
Auf der Eck 1,
Wildberg-Sulz am Eck

Pforzheim

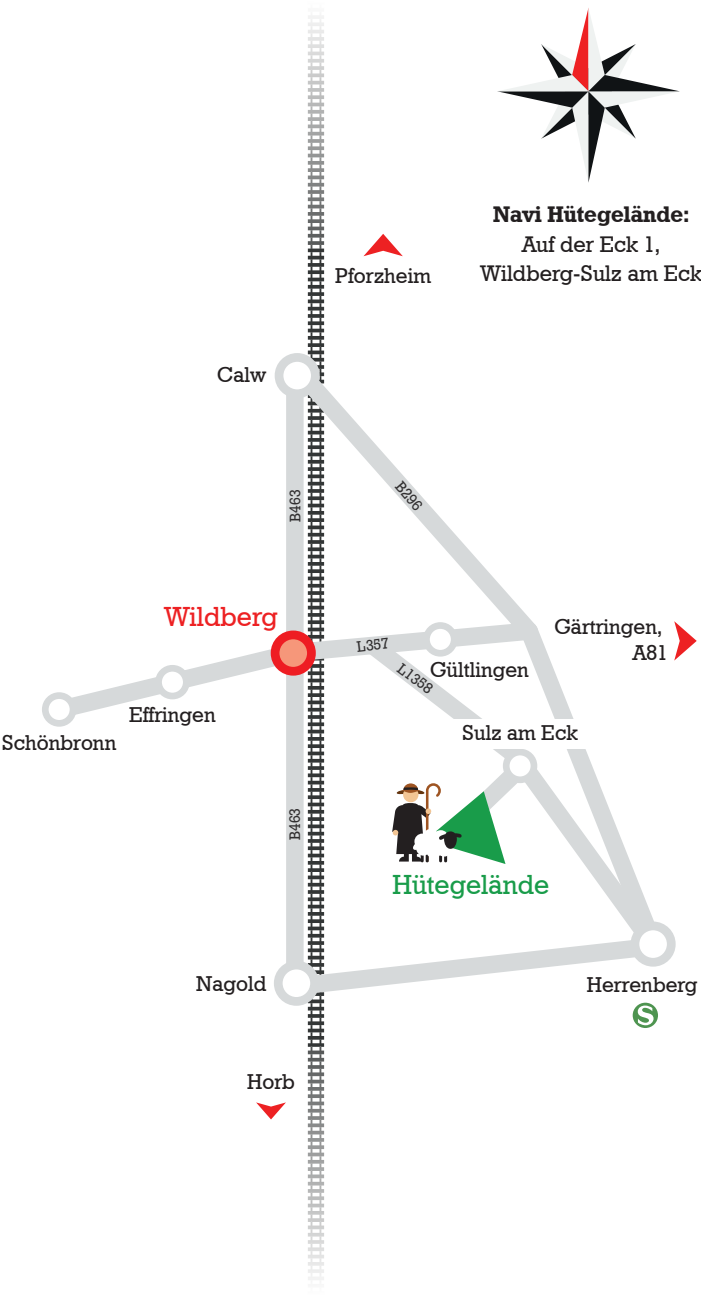

So arbeiten Schäfer!

Leistungshüteplatz
am Sulzer Eck

**Samstag 18. Juli 2026,
ab 8.00 Uhr bis ca. 13.00 Uhr**

je nachdem, wie viele Schäfer sich zum Wettbewerb stellen
(pro Schäfer ca. 60 Minuten), Siegerehrung: gegen 13.00 Uhr

Beim Leistungshüten zeigen mehrere Schäfer und Schäferinnen ihr eigenes und das Können ihrer Hunde beim Hüten. Der Wildberger Stadtschäfer stellt eine Herde mit 300 Schafen zur Verfügung. Er selbst darf nicht teilnehmen, da die Schafe ihn und seinen Hund kennen und er dadurch einen Vorteil hätte. Die fremden Schäfer und ihre Hunde müssen innerhalb kürzester Zeit die Schafe kennen und lesen lernen. Wo ist das Leitschaf? Wie erhalte ich die Aufmerksamkeit der Herde? Dann werden von allen Teilnehmern jeweils die gleichen alltäglichen Aufgaben durchgeführt und von erfahrenen Richtern bewertet. Wer seine Aufgaben am besten erfüllt und die Herde am sichersten durch den Parcours führt, gewinnt und wird gleich vor Ort zum Sieger gekürt.

Dieser Programmpunkt hat am meisten mit dem Schäfer-Dasein zu tun! Rund ums Leistungshüten sorgt der TSV Wildberg für das leibliche Wohl und die „Lomba-Kapelle Weilheim“ für kurzweilige Unterhaltung.

Eintritt 4,- €
mit PIN kostenfrei



Der Klosterschäfer und des Teufels Puppenspieler

von Eugen Memminger

Stadthalle Wildberg

Freitag 17. Juli 2026 19.00 Uhr

Einlass ab 17.30 Uhr

Platzkonzert der Stadtkapelle 18.00 Uhr

Samstag 18. Juli 2026 18.00 Uhr

Einlass ab 17.00 Uhr



Eintrittspreise		ermäßigt*	Familienkarte
Freitag	14 €	5 €	–
Samstag	14 €	5 €	20 €

*Ermäßigung: Jugendliche von 6 – 12 Jahren

Menschen mit Behinderungen (Begleitperson frei)

Gruppenermäßigung ab 20 Personen 10 %

Familienkarte: 2 Erwachsene mit 1 oder mehreren Kindern

Kartenvorverkauf: Stadtverwaltung Wildberg
Marktstraße 2, 72218 Wildberg

Bewirtung (Vesperteller und Getränke) vor der
Veranstaltung und in der Pause durch den Gesangverein
„Eintracht Effringen“.

Die Festspielgruppe freut sich auf Ihren Besuch!

Eugen Memminger

wurde am 5. Januar 1892 in Wildberg geboren.

Er besuchte das Lehrerseminar Nagold bis 1910.

Von 1919 bis 1945 war er Lehrer, nahm nach 1945
einen verantwortungsvollen Sonderauftrag im Kultus-
ministerium wahr und beschloss seine berufliche
Laufbahn als Rektor an der Lerchenrainschule in
Stuttgart. Der Wildberger Ehrenbürger verstarb am
1. Juli 1987 und ist in seiner Heimatstadt beigesetzt.



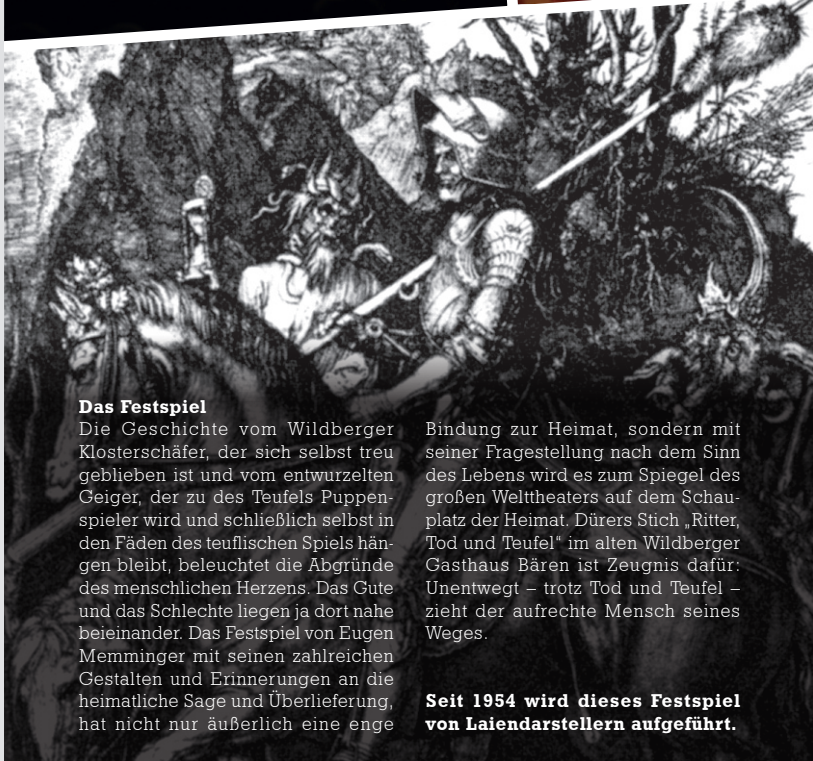

Das Festspiel

Die Geschichte vom Wildberger Klosterschäfer, der sich selbst treu geblieben ist und vom entwurzelten Geiger, der zu des Teufels Puppenspieler wird und schließlich selbst in den Fäden des teuflischen Spiels hängen bleibt, beleuchtet die Abgründe des menschlichen Herzens. Das Gute und das Schlechte liegen ja dort nahe beieinander. Das Festspiel von Eugen Memminger mit seinen zahlreichen Gestalten und Erinnerungen an die heimatliche Sage und Überlieferung, hat nicht nur äußerlich eine enge

Bindung zur Heimat, sondern mit seiner Fragestellung nach dem Sinn des Lebens wird es zum Spiegel des großen Welttheaters auf dem Schauplatz der Heimat. Dürers Stich „Ritter, Tod und Teufel“ im alten Wildberger Gasthaus Bären ist Zeugnis dafür: Unentwegt – trotz Tod und Teufel – zieht der aufrechte Mensch seines Weges.

Seit 1954 wird dieses Festspiel von Laiendarstellern aufgeführt.



Stimmung im Festzelt

Freitag **17. Juli** 21.00–2.00 Uhr

Verzehrbon 12,- €

»SWR3 PARTY



SWR3 Party
www.swr3.de

Samstag **18. Juli** 20.00 Uhr

Eintritt 15,- €
mit PIN 10,- €



FILDER SPATZEN

Die Öffnungszeiten
des Festzelts:

Fr. ab 19 Uhr
Sa. ab 14 Uhr

So. ab 11 Uhr
Mo. ab 11 Uhr

Sonntag **19. Juli** 14.30 – 21.00 Uhr

Eintritt frei

Nagoldtal-Musikanten



Böhmisch-Mährische Blasmusik mit Herz und Gefühl

Aus der unmittelbaren Nachbarschaft fröhliche Unterhaltung und Entspannung ...
www.nagoldtalmusikanten.de

Montag **20. Juli** 20.00 Uhr

Eintritt 15,- €
mit PIN 10,- €



DIE GRAFENBERGER

Partyband – von volkstümlich bis Pop und Rock
www.die-grafenberger.de

Alle Veranstaltungen beim Schäferlauf mit Pin „Määhdrescher“

Vorverkauf	bis Sa. 18.07.	14,- €
Tageskasse	ab So. 19.07.	6,- €



Es steht eine Mühle im Schwarzwälder Tal

Zum Mitsingen

| : Es steht eine Mühle im Schwarzwälder Tal.
Die klappert so leis vor sich hin. : |
Und wo ich geh und steh, im Tal und auf der Höh,
da liegt mir die Mühle, die Mühle im Sinn,
die Mühle vom Schwarzwälder Tal.

| : Und in dieser Mühle im Schwarzwälder Tal,
das wohnt ein Madel darin. : |
Und wo ich geh und steh, im Tal und auf der Höh,
da liegt mir das Madel, das Madel im Sinn,
das Madel vom Schwarzwälder Tal.

| : Wir reichen zum Abschied noch einmal die
Hand,
und wünschen einander viel Glück. : |
Und wo ich geh und steh, im Tal und auf der Höh,
da liegt mir der Abschied, der Abschied im Sinn,
der Abschied vom Schwarzwälder Tal.

Wildberger Polka

Refrain zum Mitsingen

Der alte Schäfer
auf einsamem Feld,
kennt seine Herde
und auch die Welt.
Er lächelt leise,
weil er es versteht,
das Glück der Erde
es kommt und geht.



Das muss sein:



Datenschutz

Während den Veranstaltungen wird für die Stadt Wildberg fotografiert und es werden Videoaufnahmen gemacht.

Die Aufnahmen werden für die städtische Presse- und Öffentlichkeitsarbeit sowie für das Marketing (Druckerzeugnisse, Internet, Soziale Medien, Anzeigenwerbung, Imagefilm, etc.) verwendet.

Mit dem Besuch der Veranstaltung erklären Sie sich mit der Veröffentlichung des Bildmaterials einverstanden. Eine Weiterverwertung durch Dritte kann nicht ausgeschlossen werden.

Cannabis-Konsum

Der Konsum von Cannabis ist auf dem Gelände des Leistungshütten, auf dem Schäferlaufplatz, in der Klosteranlage, im Festzelt, auf dem Vergnügungspark und in der Schlossanlage untersagt.

Drohnen

Jegliches Überfliegen des Festgeländes ist untersagt.

Telefonhotline für Notfälle: 07054 93238915



Fahrplan

Spar Verdruss – fahr mit dem Sonderbus

Der Fahrpreis ist beim Kauf unseres Pins „Määähdrescher“ mit inbegriffen. Ohne Pin kostet jede Fahrt 2,- Euro



Schäferlaufsamstag (Leistungshütten Sulzer Eck), 18.07.2026 HINFAHRT

Schönbronn/Haltestelle	08.40	09.40	10.40		
Effringen/Pflug	08.44	09.44	10.44		
Wildberg/Siedlung	08.51	09.51	10.51		
Wildberg/Bahnhof	08.59	09.59	10.59		
Wildberg/Sulzer Straße	09.04	10.04	11.04		
Wildberg/Wächtersberg	09.05	10.05	11.05		

Gültlingen/Deckenpf. Str.	08.50	09.50	10.50		
Gültlingen/Ortsmitte	08.51	09.51	10.51		
Sulz/Untere Haltestelle	08.58	09.58	10.58		
Sulz/Gemeindehalle	09.00	10.00	11.00		

RÜCKFAHRT in alle Richtungen – stündlich 12.00 13.00 14.00

Schäferlaufsamstag (Abendveranstaltung), 18.07.2026 HINFAHRT bis zur Klosterbrücke

Gültlingen/Deckenpf. Str.	19.30
Gültlingen/Ortsmitte	19.31
Wildberg/Wächtersberg	19.37

Sulz/Weinbergstraße	19.30
Sulz/Gemeindezentrum	19.32
Sulz/Untere Haltestelle	19.33
Wildberg/Wächtersberg	19.37

Schönbronn/Haltestelle	19.30
Effringen/Pflug	19.32
Wildberg/Siedlung	19.34
Wildberg/Bahnhof	19.36

RÜCKFAHRT ab der Klosterbrücke in alle Richtungen 00.30

Schäferlaufsonntag, 19.07.2026 HINFAHRT

HINFAHRT bis Bahnhof

Schönbronn/Haltestelle	10.00	11.30*1		
Effringen/Pflug	10.05	11.35*1		
Wildberg/Siedlung	10.07	11.37*1		
Wildberg/Rathaus	10.09			
Rotfelden/Kirche		11.45*1		

HINFAHRT bis Esso Tankstelle

Sulz/Weinbergstraße	10.00	11.00	12.00	
Sulz/Gemeindezentrum	10.01	11.01	12.01	
Sulz/Untere Haltestelle	10.03	11.03	12.03	

Gültlingen/Deckenpf. Str.	10.00	11.00	12.00	
Gültlingen/Ortsmitte	10.02	11.02	12.02	
Autohaus Braun	10.06	11.06	12.06	

RÜCKFAHRT in alle Richtungen ab der Klosterbrücke – stündlich 17.00*2 18.00 19.00

*1 Zwei Busse fahren über Rotfelden bis zur Klosterbrücke

*2 Zusätzlich Verstärkerbus Richtung Sulz und Schönbronn



Schäferlaufmontag (Wildberger Nachmittag), 20.07.2026

HINFAHRT

Gültlingen/Ortsmitte	13.22
Autohaus Braun	13.25
Wildberg/Bahnhof	13.27
Wildberg/Kloster Reuthin	13.30

Sulz/Weinbergstraße	13.19
Sulz/Gemeindezentrum	13.20
Sulz/Untere Haltestelle	13.22
Wildberg/Wächtersberg	13.26
Wildberg/Kloster Reuthin	13.30

Schönbronn/Haltestelle	13.19
Effringen/Pflug	13.22
Wildberg/Siedlung	13.27
Wildberg/Kloster Reuthin	13.30

RÜCKFAHRT in alle Richtungen **17.30**

Schäferlaufmontag (Festzelt und Feuerwerk), 20.07.2026

HINFAHRT bis zur Klosterbrücke

Gültlingen/Deckenpf. Str.	19.30	21.00
Gültlingen/Ortsmitte	19.31	21.01
Wildberg/Wächtersberg	19.37	21.07

Sulz/Weinbergstraße	19.30	21.00
Sulz/Gemeindezentrum	19.32	21.02
Sulz/Untere Haltestelle	19.33	21.03
Wildberg/Wächtersberg	19.37	21.07

Schönbronn/Haltestelle	19.30	21.00
Effringen/Pflug	19.32	21.02
Wildberg/Siedlung	19.34	21.04
Wildberg/Bahnhof	19.36	21.06

RÜCKFAHRTEN ab der Klosterbrücke in alle Richtungen **23.30**
01.00



Wir unterstützen den Wildberger Schäferlauf



Sparkasse
Pforzheim Calw

GAUSS

Ingenieurtechnik



Exklusiv-Partner

Alterric

LANDKREIS
CALW



Schuon

Internationale Spedition + Logistik

woregg

[freiraumconcept]

Premium-Partner

dreher + stetter

Ingenieurgesellschaft mbH



elektro-kümpflein



KRONE
gasthof hotel

an einem sehr Zehnten Jähr

EnBW



BRANDL
VERMESSUNG

VGC Wildberg
Sarenweg 4, 72218 Wildberg



.hess
GROUPE IAGNI

dorner+
partner

freie architekten mbB
www.dorner-partner.de



WILDBERG
IM SCHWARZWALD
RESTAURANT - HOTEL
CLAUS & RAINER WEYBKE



wüstenrot
Haus- und Städtebau



Essig
Frischmenü



SWR3



Rath

Straßenbau • Tiefbau • Schotterwerk • Recycling

Netzwerk für
Planung und Kommunikation



Köbele...

WGV VERSICHERUNG

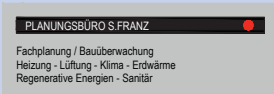

HOLZBAU SCHAIBLE

DURCHDACHTES AUS HOLZ

KÖHLER

BAU.WERKE.SCHAFFEN



Schwarzwald Sprudel

Natürlich aus dem Schwarzwald

Volksbank in der Region



Remp

KÜCHEN



EMT

events sind orange





Wir freuen uns auf Ihren Besuch.

Alle Veranstaltungen beim Schäferlauf mit Pin „Määähdrescher“ (ab 13 Jahre)

Vorverkauf	bis Sa. 18.07.	14,- Euro
Tageskasse	ab So. 19.07.	6,- Euro

Einzelpreise ohne Pin (ab 13 Jahre)

Leistungshüten	4,- Euro
Samstagabend Festzelt	15,- Euro
Festzug und Schäferlauf*	6,- Euro
Montagabend Festzelt	15,- Euro



Außerhalb Pin

Freitagabend im Festzelt: Verzehrbon	12,- Euro
Festspiel (Fr. und Sa.) ermäßigt**	je 14,- Euro 5,- Euro
Familienkarte (nur Sa.)	20,- Euro

* Ermäßigung für Menschen mit Behinderung um 1,- Euro

** Ermäßigung: Jugendliche von 6 – 12 Jahren
Menschen mit Behinderung (Begleitperson frei)
Gruppenermäßigung ab 20 Personen 10%
Familienkarte: 2 Erwachsene mit 1 oder mehreren Kindern



INTERNATIONAL YEAR OF
**RANGELANDS AND
PASTORALISTS**
2026



Auf Wiedersehen beim
nächsten Schäferlauf
14. – 17. Juli 2028



Mitglied der Arbeitsgemeinschaft
historischer Kinder- und
Heimatfeste Süddeutschlands

www.brauchtumpflege.de

Stadt Wildberg

Marktstraße 2
72218 Wildberg

Telefon (0 70 54) 201-0
schaeferlauf@wildberg.de

